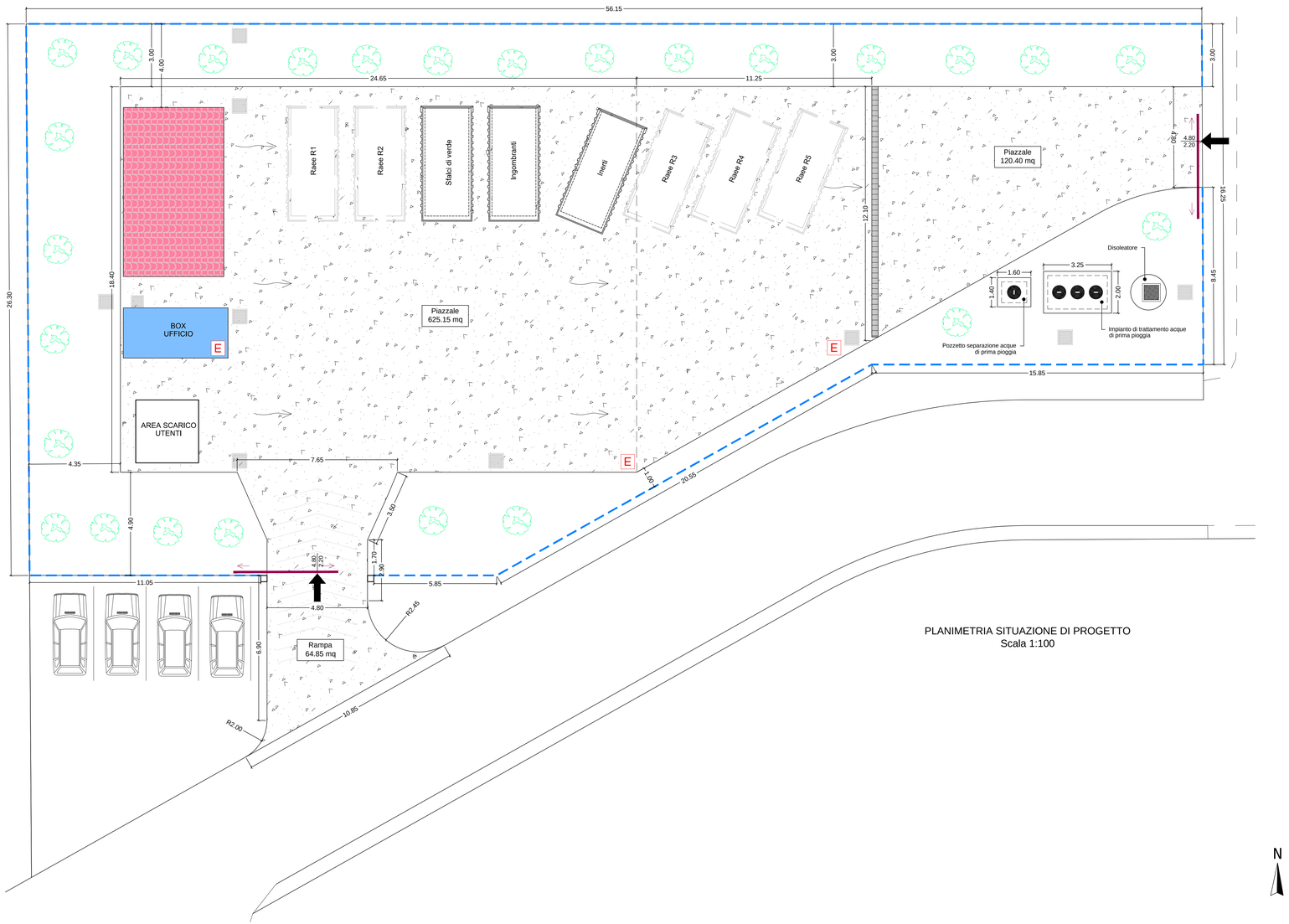

PLANIMETRIA SITUAZIONE DI PROGETTO
Scala 1:100

LEGENDA - Opere in progetto		
	Recinzione con rete metallica plastificata a maglia romboidale 50x50 mm. H = 2.00 m 56.15+26.30+11.05+5.85+20.55+ +15.85+8.45+3.00 =	147.20 m
	- Manto impermeabile sottopavimento *Piazzale centrale*	625.15 mq
	- Rete elettrosaldata ø 8 20x20 - 4,082 Kg/mq (625.15+64.85+120.40)x4.082 =	3308.05 Kg
	- Massetto in cls RcK 25 625.15+64.85+120.40 =	810.40 mq
	Canale lineare con griglia	12.10 m
E	Estintore portatile a polvere	N° 3
	Box uso ufficio (vedi particolare)	
	Tettoia coperta, su struttura metallica (vedi particolare)	
	Impianto di trattamento acque di prima pioggia	
	Cancello a due battenti in ferro profilato	N° 2
	Cassone scarrabile	N° 3
	Cassoni scarrabili (da realizzare con altro intervento)	N° 5

COMUNE DI ESTERZILI **PROVINCIA DI CAGLIARI**

PROGETTO DEFINITIVO-ESECUTIVO

REALIZZAZIONE DI UN ECOCENTRO COMUNALE

IN ZONA P.I.P.

Studio Tecnico Associato

Ing.ri Orgiana A. & Orrù G.

Via C. Battisti 21/A - 08030 ORROLI (CA) - Tel./Fax 0782-847472 - mail:antonio.orgiana@ingpec.eu

PLANIMETRIA GENERALE SITUAZIONE DI PROGETTO

Tavola **N° 4**

Scala **1:100**

DATA

Il Sindaco:

Dott.ssa Giovanna Melis

Il Progettista

Studio Tecnico Associato
Ing.ri Orgiana A. & Orrù G.

Il Responsabile
del Servizio Tecnico

Il Coordinatore

Dr. Ing. Antonio Orgiana